



FAQ

PRÄKLINIK

Erstversorgungsdatensatz mit CAC-Datensatz verbinden

Stand: 08/2024

Das Deutsche Reanimationsregister bietet Ihnen die Möglichkeit nun auch als präklinisch Teilnehmende den präklinischen Erstversorgungsdatensatz mit einem CAC-Datensatz einfach und schnell zu verknüpfen und auf diese Weise einen einzigartigen Blick auf „den ganzen Fall“ zu erlangen. Durch die Verbindung erhalten Sie als präklinische Standorte beispielsweise Informationen über das Outcome der von Ihnen primär erfolgreich reanimierten PatientInnen, weiterversorgende Kliniken erhalten wichtige Informationen über präklinische Zeiten und Maßnahmen. Somit wird es Ihnen als AkteurIn möglich, das Benchmarking noch besser zu nutzen und gezielt Optimierungsprozesse voranzutreiben. Im Folgenden erläutern wir Schritt für Schritt, wie Sie vorgehen müssen, um eine Verknüpfung herzustellen.

VORAUSSETZUNGEN IM ERSTVERSORGUNGSDATENSATZ

Es gibt zwei Voraussetzungen, um einen Erstversorgungsdatensatz mit einem CAC-Datensatz zu verbinden:

- 1) Es erfolgte eine Krankenhausaufnahme
 - a. mit ROSC
 - b. oder unter laufender Reanimation
- 2) Eine Zielklinik wurde ausgewählt (Wie Zielkliniken über die Standortverwaltung dem Dropdown-Menü hinzugefügt werden können, entnehmen Sie bitte der Kurzanleitung („Weiterversorgungskliniken verwalten“, S. 15f.).

EV Reanimation präklinisch - Neues Protokoll erstellen

Stammdaten Patienteninformation Vermutete Ursache / Vorerkrankungen Daten und Zeiten Einsatzortbeschreibung Ärztliche Qualifikation

Erstbefunde Kernmaßnahmen und Ablauf Weitere Maßnahmen Technik Weitere Maßnahmen Medikamente Defiauswertung

Ergebnis Reanimation / Primäres Reanimationsergebnis Übergabe Qualitätsmanagement TelefonCPR Gerätedaten

jemals ROSC * niemals ROSC jemals ROSC

Krankenhausaufnahme * keine Krankenhausaufnahme, Tod an der Einsatzstelle
 Krankenhausaufnahme mit ROSC
 Krankenhausaufnahme unter laufender Reanimation

Beendigungszeitpunkt der Reanimation

Zielklinikauswahl

Zielklinik unbekannt

IK-Nummer der Zielklinik

Zielklinik Patientenerübergabe ZNA/INA Schockraum Intensivstation
 Allgemeinstation Herzkatheterlabor Stroke Unit
 OP direkt Fachambulanz anderer Übergabeort

VERBINDEN DES ERSTVERSORGUNGSDATENSATZES

Nach Anmeldung in der Datenbank wird in der Tabelle „Erstversorgung“ das freigegebene Protokoll und im Kontextmenü „Neu Weiterversorgung Basis“ ausgewählt:

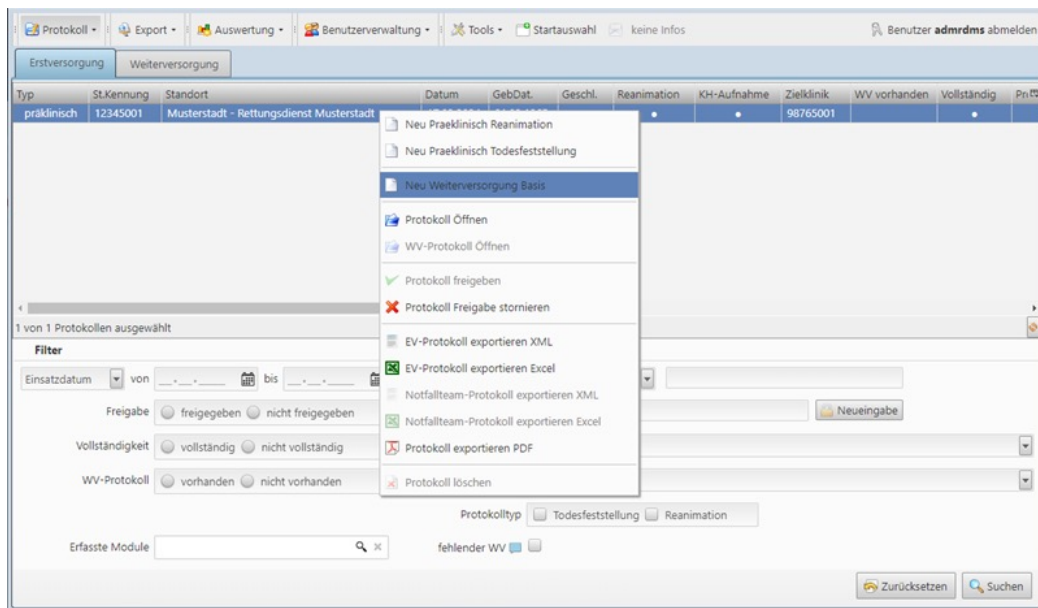

Wenn ein WV CAC vorhanden ist erscheint im Dialogfeld der konkrete Vorschlag. Um die Protokolle zu verbinden, wird „Vorhandenes WV verbinden“ ausgewählt.

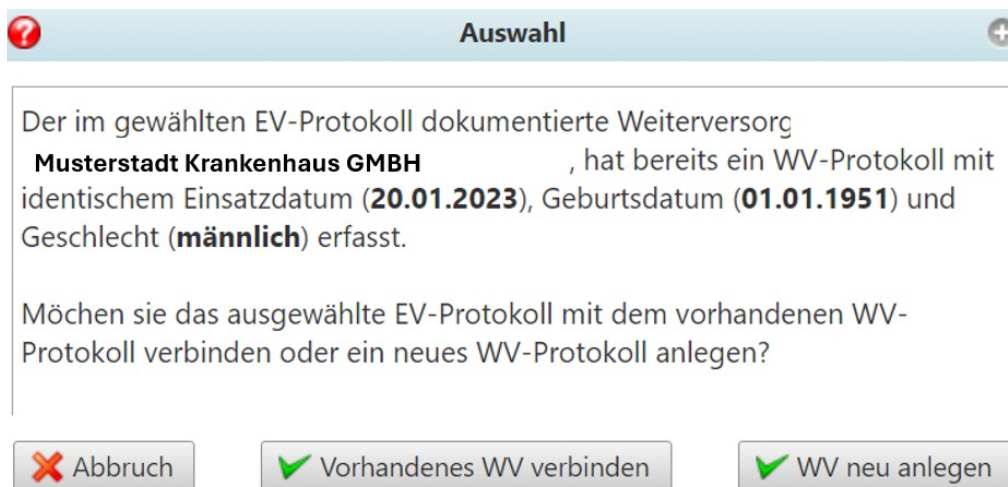

Erkennbar ist die Verbindung beider Protokolle dadurch, dass in der Spalte „WV vorhanden“ ein Punkt erscheint.

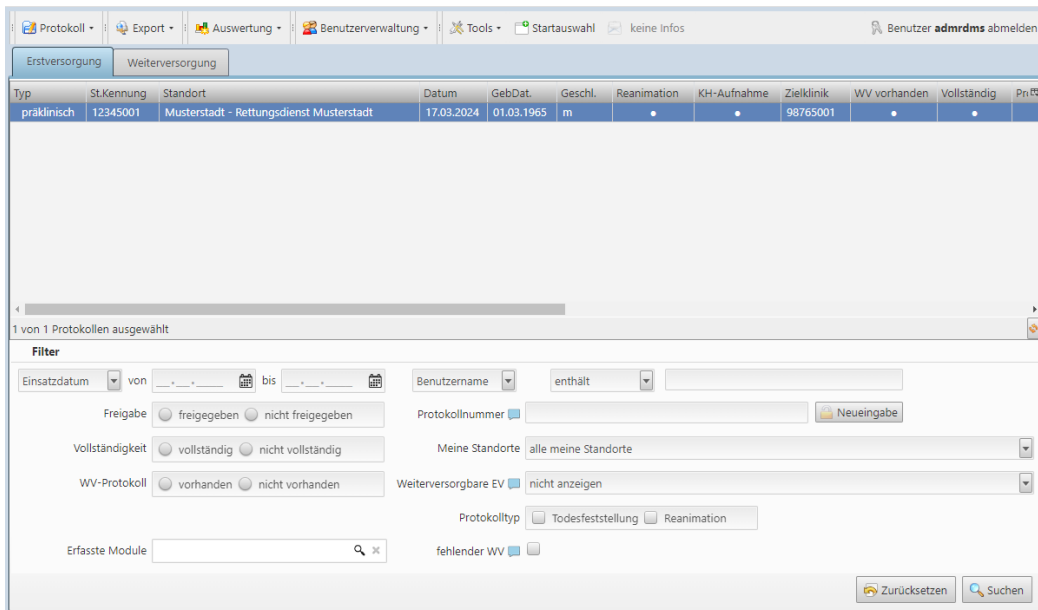

VERKNÜPFUNG DER PROTOKOLLE LÖSEN

Die Verbindung lösen, kann aktuell nur der Weiterversorger.

Nach Anmeldung in der Datenbank in der Tabelle „Weiterversorgung“ das CAC-Protokoll auswählen und im Menü dann „CAC-Protokoll von EV trennen“ wählen.

